

日本の漁業を未来へつなぐ

信頼と実績の漁協業務総合支援システム

漁協版

七福神



株式会社西日本情報システム

漁協版



長年の実績と経験から、
高品質なシステムを短納期でご提供し
 現在、約**600**の拠点でご利用
 いただいております。



導入実績

- 県1漁業協同組合 **6**県
- 漁業協同組合 **590**拠点
- その他系統団体 **4**団体

システム一覧

- 販売事業システム
- 購買事業システム
- 買取販売事業システム
- 財務会計システム
- 組員情報システム
 - ・ 出資金管理サブシステム
 - ・ 漁船管理台帳サブシステム
 - ・ 漁業許可サブシステム
 - ・ 所有免許管理サブシステム
- 製氷事業システム
- 冷凍事業システム
- 利用事業システム
- 保管事業システム
- 加工事業システム
- 海苔事業システム
- カキ事業システム
- 煮干事業システム
- LPガス検針・保安管理システム
- ハンディターミナル検針システム
- 名寄せ・自己査定システム
- 債権・債務管理システム
- 免税軽油管理システム
- 荷受情報収集システム
- 市況情報開示システム
- 簀場(生簀)管理システム

各種連携プログラム

- TAC(漁獲可能量管理)システム
- 他港市場システム
- 全オン(信用オンライン端末)システム
- 中元・歳暮ネット販売システム
- 共済漁家台帳(共水連)
- 減価償却・固定資産システム
- 給与管理システム





が取り組むお客様の課題

- ✓ データの再投入が多い
- ✓ 入力ミスが多い
- ✓ 外部へのデータ提供が大変
- ✓ 業務効率を向上したい
- ✓ 名寄せ、債権管理したい
- ✓ 熟練者の高齢化や不足
- ✓ システムを手直しできない
- ✓ バックアップやセキュリティが心配
- ✓ 運用コストを低減したい
- ✓ 経営を見える化したい



お任せ
ください!

漁協様のご要望に合わせて段階的なシステム導入が可能です。

無理なく計画的にシステムを導入・拡張することができます。



小規模運用から大規模運用を網羅した機能

- ・ 県一、広域合併など大規模対応も可能
- ・ 統一取引先コードと支所別取引先コード
- ・ 代行入力機能(小規模支所にPCが無くても導入可能)
- ・ 豊富な機能と帳票
- ・ 全帳票のプレビュー、Excel出力
- ・ 債権債務の一元化による与信管理
- ・ クラウド版も用意

各事業システムの全てを連動した構造

事業所(支所)別・部門別マトリックス管理を実現!

各事業システムにおいて、事業所別・部門別に発生した伝票を組員／取引先で名寄せし、債権の集中管理を実現させることが可能です。また、各事業システムと勘定科目を連動し、財務会計システムへ仕訳伝票を自動生成(伝票起票の二重処理廃止)させることが可能です。

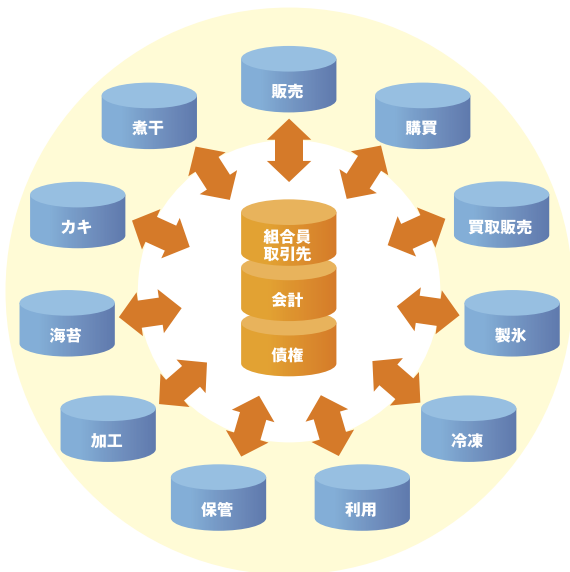

データ資産の活用

大切なデータを有効に活用

様々な施設で投入されたデータを、連携・共有・加工することにより、投入された大切な資産を有効に活用することができます。二重入力の手間、入力ミスを軽減でき、業務の効率化につながることが可能です。

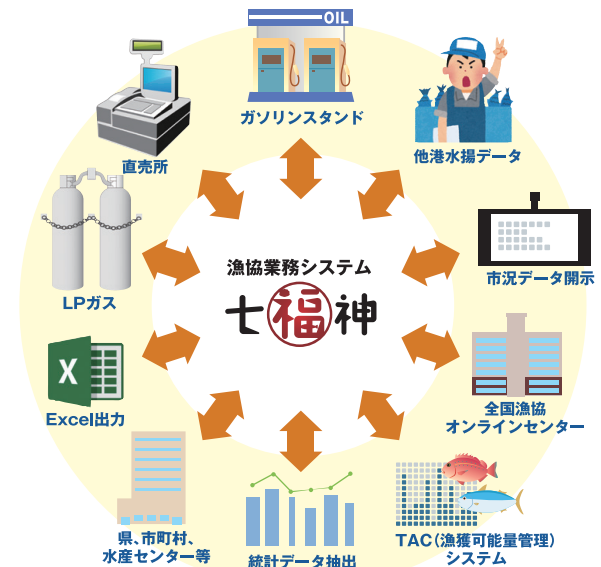

七福神のポイント

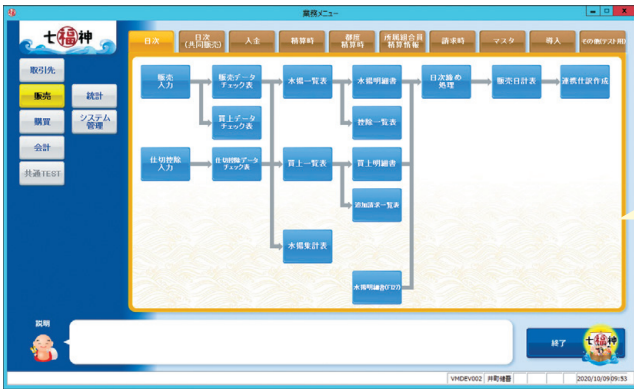

POINT 1 メニュー

業務の流れが一目瞭然

運用に則した業務フローを構築することができる構造です。

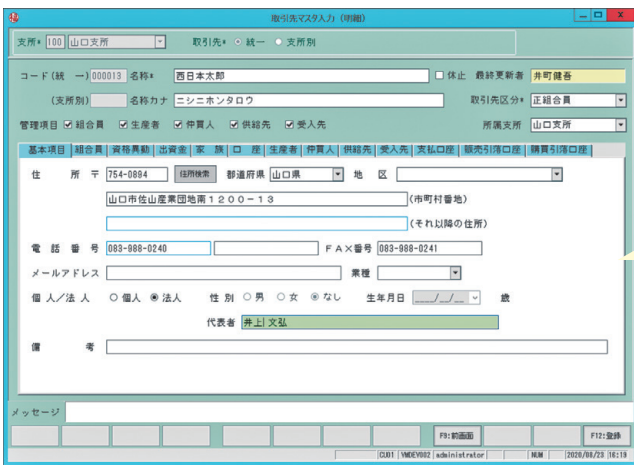

POINT 2 名寄せ

一人一背番号制を採用

生産者・仲買人等の垣根を越えた未収未払の管理を行うことができます。

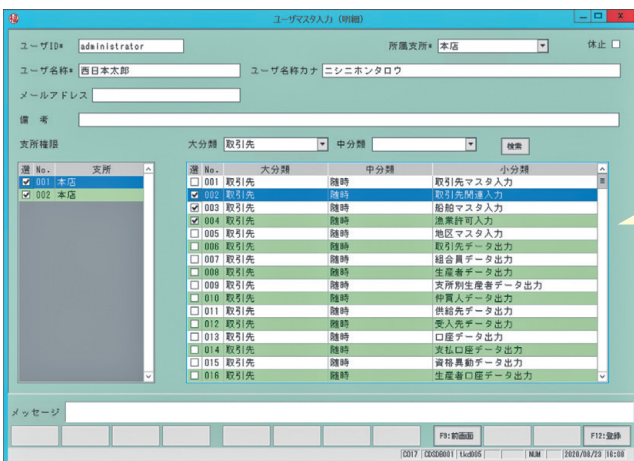

POINT 3 権限管理

各ご担当者様ごとに利用できるシステムの権限設定機能

権限は事業・部門・機能ごとに設定することが可能です。

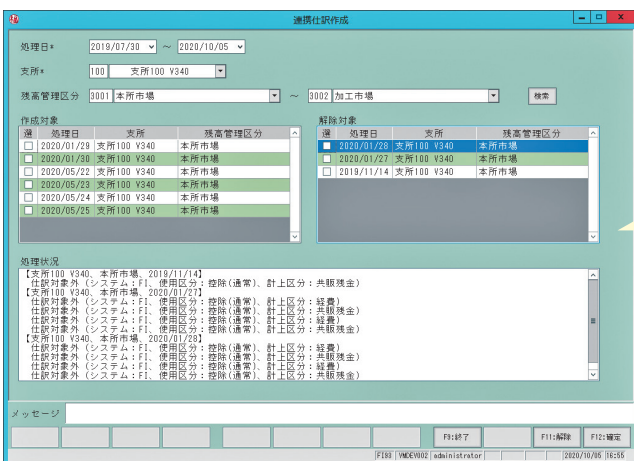

POINT 4 自動仕訳

経済事業システムのデータを会計システムに連携する機能

予め登録してある設定を基に自動仕訳を行うことが可能です。お客様の任意のタイミングで一括して連携を行うことができます。

初期費用をおさえるなら

七福神クラウド版



クラウドって何?



データを保存する場所が自分のパソコンや携帯端末などではなく、インターネット上に保存する使い方、サービスのことです。現在お使いのパソコンにシステムを設定することも可能です。

クラウド版のメリット



機器購入 不要

サーバ、パソコンを購入しなくてよいため、費用がかかりません。メンテナンスコスト（サーバリプレース等）も不要です。



災害時も 安心

津波や火災・地震などの災害が発生した場合でも、大切なデータがなくなる心配がありません。

プログラム更新 常に最新

プログラムを一元管理しているため、常に最新のシステムを使用することが可能です。

サポート体制 万全

サーバを西日本情報システムで管理しているため、即日迅速なサポート対応が可能です。

¥ 月々の費用 利用料のみ

月々にかかる費用は利用料のみのため、ランニングコストの大幅な削減が可能です。

運用比較	一般的なシステム導入構成	「七福神」クラウド版
サーバの購入	必要	不要
ソフトウェア	サーバで管理	データセンターで管理
データの管理	お客様で管理	データセンターで管理
ソフトウェア障害対応	現地対応及び遠隔対応	データセンターで対応
必要なランニングコスト	ハードウェア保守 ソフトウェア保守 サーバ稼働にかかる電気代	毎月の利用料
メンテナンスコスト (※システム維持費用を除く)	サーバの入替 OS等のアップグレード	不要

遠隔バックアップ

こんなことでお悩みではありませんか？

- ☑ 地震など災害発生時のデータ消失が心配。
- ☑ システム障害によるデータ消失が心配。
- ☑ データバックアップ設備に費用をかけられない。
- ☑ データバックアップ運用に手間をかけられない。



水産庁からの指導もあるように、地震や津波から大切なデータを守る体制を求められています。

こんな時に、バックアップサービス

暗号化したデータを遠隔地にバックアップ

お客様の大切な情報資産をネットワーク経由で当社データセンターに低コストで確実に保護いたします。



大きな地震や津波などの災害時は、漁協内のバックアップだけでは大切なデータは守れません。安全なネットワーク技術を利用し、「七福神」データをデータセンターへ格納します。

データセンター



バックアップデータを保存

もしもの時も安心です!



データセンターとは建物全体が免震構造となっており、電源設備や空調管理、防火設備を設けている施設のことをいいます。*費用などの詳細については、お問い合わせください。

サービスの 特徴



- ネットワークの負荷を軽減する差分バックアップ
- ファイルは送信前に自動的に暗号化
- データ容量に応じた安心料金

月額5,000円からの定額料金で大切な情報資産をお預かりいたします。
*データの種類、量により料金が異なります。

保守サポート

皆様からのお問い合わせにも迅速に対応し、安心と安全をお届けします。



- ・ソフトウェアのトラブル時はサポートセンターへご連絡ください。右記の運用に従いトラブル対応させていただきます。
- ・システムに対するご質問、ご要望は、サポートセンターへお問い合わせください。



現場からスピーディーな事務が始まる



タブレット入力サブシステム

セリ結果のデータ入力で、以下のような悩みはありませんか？

☑ データ入力に時間がかかる

- 膨大なセリの手書き帳簿を事務所に持ち帰ってから入力するので、入力完了までに時間がかかる。

☑ 読み取れない文字があり、時間がかかる

- 事務所で読み取れない文字があると帳付け人を探して確認しなければならず、その間データ入力作業が止まってしまう。



この悩み、**タブレット入力サブシステム**が解決します！

➤ **現場でセリ結果をデータ入力できます**

- セリの現場でデータ入力できるので、セリが終わってすぐにデータ入力が完了します。
- セリの現場毎にデータ入力を分散できる。
(タブレットが複数の場合)

➤ **入力時の確認がすぐにできます**

- 現場で入力するので、すぐに入力時の確認ができる。

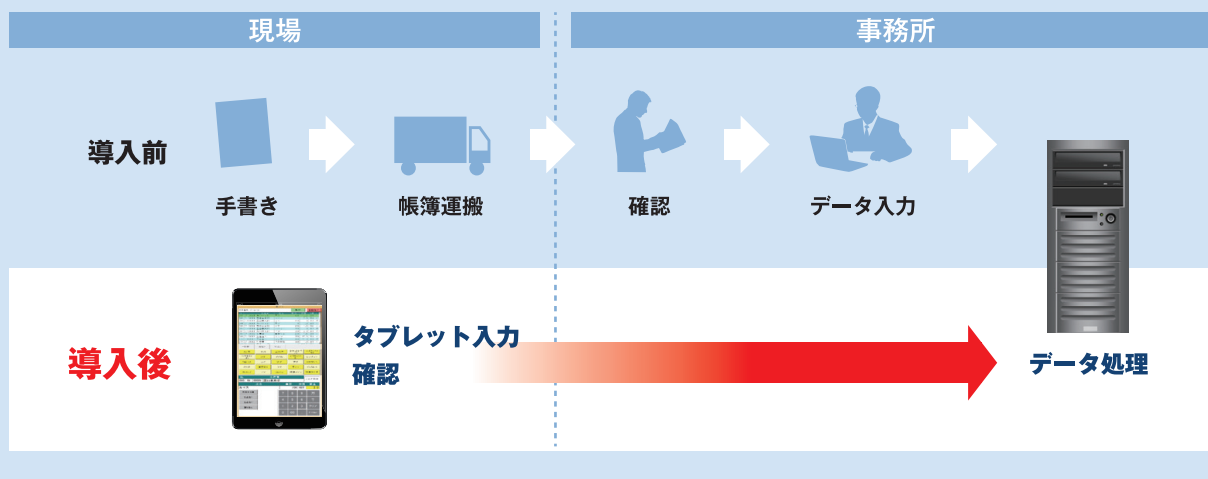

特長

スピーディーで間違いなくデータ入力する仕掛けを備えています。

■ **セリ前の事前データ登録**

- 荷受後に事前データ登録を行うことにより、セリでの入力を最小限にすることが可能。

■ **コード等の数字のみでデータ入力**

- 入力スピードを早めるため、「取引先コード」「魚種コード」等の数字で入力可能。
- テンキーを画面内に配置しているので、移動セリにも対応可能。(外付けテンキーも使用可能。)

■ **頻度の高い魚種をボタン登録可能**

- ボタンを押すだけなので、スピーディーな魚種選択が可能。
- 魚種コードを覚える必要無し。
- ボタンの数が多いときは、複数のタブページに分けて登録可能。
- 「担当者様」ごとや「季節」ごとの登録が可能で、登録をしておけば入力画面への表示非表示の選択が可能。

運用フロー

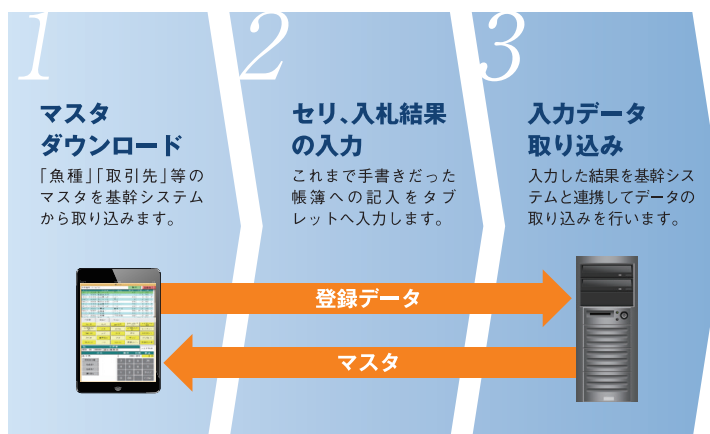

お客様のご要望に合わせて、カスタマイズを承ります。

使い慣れたオフコンの入力方式をさらに進化させた

タッチパネル入力サブシステム



オフコンからの切り替えで、以下のような悩みはありませんか？

- ✔ **魚種や取引先などのコードを覚えるのが大変**
 - ・コードを覚えたり、検索しなければならず、入力に時間がかかる。
 - ・習熟まで時間がかかるため、短時間労働者を活用しにくい。
- ✔ **新しい入力方式への切り替えは現場の抵抗がある**
 - ・魚種や取引先などのボタンの位置を変えると、入力しにくくなる。
- ✔ **オフコンからWindowsなどのオープンシステムに切り替わるが、データの輸入はオフコンと同じようにできないか？**
 - ・ブック型パネルのようにワンタッチで入力したい。
- ✔ **魚種や取引先の文字が小さく読みづらい**

この悩み、タッチパネル入力サブシステムが解決します！

- 習熟時間が短いため、パートタイマーなど短時間労働者でも入力できます
- ブック型パネルのように、文字ボタンをタッチするだけで入力、パネルをワンタッチで切り替え
- 魚種や取引先の文字が大きく、明瞭です
- メカ部分が無く、ホコリもつきにくいいため、メンテナンスが楽です

導入前



導入後



特長

オフコンのブック型パネルの利点と、タッチパネルの利点を融合して、快適な入力を実現します。



タブで入力パネルを切り替えることが出来るため、魚種や取引先等の情報を多数配置することが可能です。また、タブの登録数は自由に増減が可能です。



入力画面をボタン群の上部に配置することにより、入力したデータを瞬時に確認出来ると共に、目の疲れを軽減することが可能です。

ボタンの登録数や配置等、ご希望に合わせたカスタマイズが可能です。



お客様のご要望に合わせてカスタマイズを承ります。

設置場所を選ばない軽量端末

簡易POSサブシステム

「簡易POSサブシステム」は、携帯型無線プリンタとハンディターミナルを使用して、電源の取れない場所、あるいは電源の無い場所でPOSレジの代わりに領収書の発行や売上データの集計ができる簡易型のシステムです。片手で操作できる軽量端末なので設置場所を選びません。お魚まつりや朝市でも利用可能です。もちろん、お客様の運用に合わせたカスタマイズにも対応しています。



こんなにカンタン!!

特徴1

バーコードを読み取るだけ!

バーコードを読み取るだけなので入力の手間がかからない。



特徴2

ほぼリアルタイムにデータを反映!

入在庫、在庫の管理が可能。無線LANの環境があれば、ほぼリアルタイムに購買システムと連携しデータを反映させることも可能。

商品No.	数量	品名	単価	金額
1001	1	りんご	100	100
1002	2	バナナ	200	400
1003	1	みかん	100	100
1004	1	梨	100	100
1005	1	ぶどう	100	100
1006	1	いちじく	100	100
1007	1	みもも	100	100
1008	1	なし	100	100
1009	1	もも	100	100
1010	1	りんご	100	100
1011	1	バナナ	200	200
1012	1	みかん	100	100
1013	1	梨	100	100
1014	1	ぶどう	100	100
1015	1	いちじく	100	100
1016	1	みもも	100	100
1017	1	なし	100	100
1018	1	もも	100	100
1019	1	りんご	100	100
1020	1	バナナ	200	200
1021	1	みかん	100	100
1022	1	梨	100	100
1023	1	ぶどう	100	100
1024	1	いちじく	100	100
1025	1	みもも	100	100
1026	1	なし	100	100
1027	1	もも	100	100
1028	1	りんご	100	100
1029	1	バナナ	200	200
1030	1	みかん	100	100
1031	1	梨	100	100
1032	1	ぶどう	100	100
1033	1	いちじく	100	100
1034	1	みもも	100	100
1035	1	なし	100	100
1036	1	もも	100	100
1037	1	りんご	100	100
1038	1	バナナ	200	200
1039	1	みかん	100	100
1040	1	梨	100	100
1041	1	ぶどう	100	100
1042	1	いちじく	100	100
1043	1	みもも	100	100
1044	1	なし	100	100
1045	1	もも	100	100
1046	1	りんご	100	100
1047	1	バナナ	200	200
1048	1	みかん	100	100
1049	1	梨	100	100
1050	1	ぶどう	100	100
1051	1	いちじく	100	100
1052	1	みもも	100	100
1053	1	なし	100	100
1054	1	もも	100	100
1055	1	りんご	100	100
1056	1	バナナ	200	200
1057	1	みかん	100	100
1058	1	梨	100	100
1059	1	ぶどう	100	100
1060	1	いちじく	100	100
1061	1	みもも	100	100
1062	1	なし	100	100
1063	1	もも	100	100
1064	1	りんご	100	100
1065	1	バナナ	200	200
1066	1	みかん	100	100
1067	1	梨	100	100
1068	1	ぶどう	100	100
1069	1	いちじく	100	100
1070	1	みもも	100	100
1071	1	なし	100	100
1072	1	もも	100	100
1073	1	りんご	100	100
1074	1	バナナ	200	200
1075	1	みかん	100	100
1076	1	梨	100	100
1077	1	ぶどう	100	100
1078	1	いちじく	100	100
1079	1	みもも	100	100
1080	1	なし	100	100
1081	1	もも	100	100
1082	1	りんご	100	100
1083	1	バナナ	200	200
1084	1	みかん	100	100
1085	1	梨	100	100
1086	1	ぶどう	100	100
1087	1	いちじく	100	100
1088	1	みもも	100	100
1089	1	なし	100	100
1090	1	もも	100	100
1091	1	りんご	100	100
1092	1	バナナ	200	200
1093	1	みかん	100	100
1094	1	梨	100	100
1095	1	ぶどう	100	100
1096	1	いちじく	100	100
1097	1	みもも	100	100
1098	1	なし	100	100
1099	1	もも	100	100
1100	1	りんご	100	100

正確な在庫データを事務所で確認できる。

特徴3

その場でレシートを発行!

携帯プリンタとも無線で繋ぐことができ、その場でレシートを発行することが可能。

KEYENCE	
大阪店	03-5715-3811
大阪府大阪市東淀川区東中島	
1-3-14	
2014/03/19	16:26:02
7ミミイ 伊勢エビ	¥1200
7ミミイ 伊勢エビ	¥1200
LUCKY-ON 伊勢エビ	¥800
ミンチ7 かつお	¥100
アール77 3-9-1	¥250
UNO かつお	¥850
小計	6点 ¥4400
消費税	¥440
合計	¥4840
お支払い	¥4500
お釣り	¥100
担当 00001	No. 00001
営業時間	10:00 ~ 12:00
定休日	毎週火曜日

荷受をスピーディーに行う



ハンディターミナルサブシステム

荷受業務で、以下のような悩みはありませんか？

荷受情報の登録に時間がかかる

- ・膨大な量の荷受があると、帳簿にまとめ、システムに登録するのに時間がかかる。

効率性と正確性を両立するのが難しい

- ・限られた時間の中で荷受情報を登録しなければならないが、人的ミスが心配。



この悩み、ハンディターミナルサブシステムが解決します！

運用フロー



➤ 生産者が貼付したバーコードを読み取るだけで、登録処理が完了。

- ・バーコードをハンディターミナルで読み取るだけ。
- ・効率性と正確性の両立。



コスト削減と業務効率化を実現する

FAX自動配信サブシステム



仕切書、明細書の配布業務で以下のような悩みはありませんか？

配布に手間がかかる

- ・毎日、膨大な量の仕切書や明細書を印刷、仕分けして、さらに生産者、仲買人、買受人に配布するのに手間がかかる。
- ・省力化して業務効率を向上したい。

紙に印刷することによる総コストが高い

- ・紙本体だけでなく、トナーやプリンターの保守費など総コストが高い。



この悩み、FAX自動配信サブシステムが解決します！

特長

ボタン一つで生産者、仲買人、買受人に配信できます。

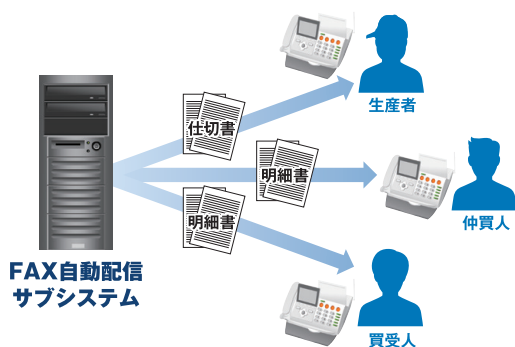

■ 配信指示をするだけであとは自動的に配信

- ・仕切書や明細書を複数の生産者、仲買人、買受人に配信します。
- ・生産者、仲買人、買受人のFAX番号を登録しておくだけで、印刷かFAXを判別して、自動配信します。

■ エラー後の再送もボタン一つ

- ・送信結果、エラーの有無、エラーの詳細を一覧として参照できます。
- ・送信エラーとなった仕切書のみを一括して、再送できます。

■ FAX配信エラーの削減

- ・一時的なエラー発生時、複数回のリトライを自動的に行いFAX配信エラーと再送の手間を削減します。

■ コスト削減と業務効率を実現

市況情報公開サブシステム

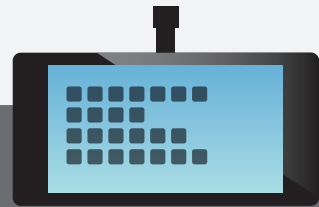

皆様の声

市場関係者

- 仲買人が知りたい情報を提供して、市場を活性化させたい。
- 仲買人以外に情報を提供しないようにしたい。
- 仲買人にFAXやメール、電話などで個別に伝えるのが大変。

仲買人

- 我々が知りたい情報をタイムリーに提供してもらいたい。
 - ・ 入港する船(船名)、漁法、魚種、入荷量を知りたい。
 - ・ 前日の夕方に、翌日の入荷情報を知りたい。

生産者

- 市場にいちいち問合せしなくても情報を送って欲しい。

全関係者

- 提供する情報を有効活用して、市場を活性化してほしい。

県や市

- 魚価、取扱量、所得、手数料収入を増やしたい。
- 水産振興と活性化、雇用の創出、就業者の確保を図りたい。



この悩み、市況情報公開サブシステムが解決します!



仲買人が知りたい情報をタイムリーに配信、公開します

- ・ 入港する船(船名)、漁法、魚種、入荷量を配信
- ・ 前日の夕方に、翌日の入荷情報を配信



システム登録された仲買人へ情報を提供します



生産者からの情報を自動的に整理して、配信します

特長

正しい情報をタイムリーに関係者に伝える仕掛けを備えています。

■現場にいる生産者からいつでもどこからでも情報提供受け

- ・ 夜間、休日に関係なくいつでも情報を受け。

■仲買人にタイムリーかつセキュアに情報を提供

- ・ 入港する船(船名)、漁法、魚種、入荷量を配信。
- ・ 決められた時間にFAX、メールなどで情報を配信。
- ・ 会員専用のページで最新情報を参照可能。(ID、パスワード)
- ・ 市場場内の大型ディスプレイで情報公開。

■自動的に情報の収集、配信・公開

- ・ 生産者からの情報を収集、蓄積。
- ・ あらかじめ設定された時刻、頻度で情報を一斉配信。(前日夕方、セリの2時間前など)
- ・ 登録した仲買人のみに情報を提供。





株式会社西日本情報システム
West Japan Information System Co.,LTD.

お問い合わせ

株式会社西日本情報システム

<http://www.n-js.co.jp>

〒754-0894 山口県山口市佐山産業団地南1200-13

 **0120-670-240**

TEL ☎ (代表) **083-988-0240**

E-mail ✉ (代表) jssystem@n-js.co.jp

お近くの支店のご案内

東京本社 〒140-0013 東京都品川区南大井6-19-6 大森勸業ビル8F
TEL 03-5753-7555・FAX 03-5753-7556

西部本社 〒754-0894 山口県山口市佐山産業団地南1200-13
代表TEL 083-988-0240・営業TEL 083-988-0231・FAX 083-988-0241

北陸支店 〒920-0024 石川県金沢市金沢市西念4-18-40 N・Yビル6F
TEL 076-254-0012・FAX 076-254-0013

関西支店 〒542-0086 大阪府大阪市中央区西心斎橋2-3-2 御堂筋ミナミビル10F
TEL 06-4708-7645・FAX 06-4708-7646

福岡支店 〒812-0013 福岡県福岡市博多区博多駅東2-18-30 八重洲博多ビル10F
TEL 092-409-9215・FAX 092-409-9225